

# 1. 平成28年度公益社団法人船橋市清美公社事業報告書

## 第 49 期

平成28年4月1日から平成29年3月31日まで

### 法人の全体的事項

当法人は、廃棄物の処理等環境衛生事業を行い、市民生活の向上に寄与することを目的として、昭和43年に設立された社団法人であり、平成24年4月1日からは、公益法人制度改革関連法の施行に伴い公益社団法人へと移行しました。

この法人の目的は、し尿及び廃棄物の処理、下水道施設の管理又は環境衛生啓発活動等に関する事業を行うことにより、公衆衛生の向上及び生活環境の保全を図り、市民の福祉増進に寄与することとしております。

### 事業概要

都市環境の整備に伴い、し尿収集事業及び浄化槽関連事業の減少が顕在化している状況から、公社運営の安定化を図るため、下水道関連事業の強化と地域社会に密着した生活関連事業の拡充に努めるとともに、公衆衛生サービスの実施機関として、生活環境の保全と市民の視点に立った良質なサービスの提供に努めました。

### 事業内容

#### I 公益目的事業

##### 1. し尿の収集及び運搬事業

公共下水道整備区域の拡大に伴い、し尿収集戸数の点在化が進み収集能率が低下していく中で、収集効率を高めるため地域の実状を十分把握し、作業区域の見直しや、市民のニーズに即した収集体制の充実を図り、市域住民の生活環境に支障が生じないよう完全収集に努めました。

##### 2. 浄化槽清掃に係る浄化槽汚泥の収集及び運搬事業

し尿収集業務同様に下水道整備区域の拡大に伴い、浄化槽の設置基数が減少していく中で、適正に浄化槽の清掃を実施するとともに、汚泥の収集及び運搬を適切に行い、市民の快適な生活環境の確保に努めました。

##### 3. 脱水汚泥その他一般廃棄物の収集及び運搬事業

脱水汚泥の運搬にあたっては、市との連絡を密に行い、効率の良い収集運搬を行い、処理施設の運転に支障を来さぬよう努めました。

#### 4. 駅前等における美化清掃事業

J R 船橋駅他 1 2 か所の路肩・歩道及び植込みの中などの清掃を適切に行うことにより、清潔で衛生的な生活環境の確保に努めました。

#### 5. し尿及び下水処理場の維持管理事業

西浦下水処理場の維持管理にあたっては、益々高度化する運転管理に対応するため、職員の資質向上と技能・技術の研鑽を図り、日常保守点検はもとより豪雨等には緊急態勢をとり、適正な維持管理に努めました。

#### 6. 公共下水道管渠管理事業

公共下水道管渠の維持管理業務の実施にあたっては、「公共下水道・排水管路及び河川等維持管理業務委託仕様書」に沿った業務を確実に遂行するとともに、豪雨時には緊急態勢をとり、水害の被害軽減に努めました。

#### 7. 住居衛生及び上下水道等に係る 24 時間対応の相談、助言に関する事業

市民に密着したサービスとして、水のトラブルに係る相談を的確に受け付けるため、365日24時間対応体制の充実を図るとともに、良質なサービスの提供に努めました。

#### 8. 生活環境の保全及び公衆衛生の向上に係る環境啓発活動事業

船橋市、市民団体及び自治会等が主催する催事へ積極的に参加し、生活環境の保全及び公衆衛生の向上に係る環境啓発活動に努めました。

## II 収益事業

#### 1. 監視センター・排水機場監視点検事業

豪雨及び高潮対策として設置されている、排水機場並びに水門の運転管理については、仕様書に沿った管理を行うとともに、豪雨時には市と連携を図り適切に対応し、市域の水害等の被害軽減に努めました。

#### 2. 浄化槽保守点検事業

保守点検の実施にあたっては、関係法令に基づき従事者の技能・技術の研鑽に努め、水質保全を確保するため適正な維持管理を実施し、設置者への情報提供や指導を行い市民サービスの強化に努めました。

#### 3. 浄化槽設備等工事事業

上下水道に係る各種設備の工事については、必要に応じた付帯機器の補修を行い、設備の機能を維持することにより、市民の快適で衛生的な生活環境の確保に努めました。

#### 4. 給排水設備等清掃事業

トイレ、各種排水管の詰まり、水質及び土壌分析等、生活関連事業をはじめ下水道関連事業に係る多種多様なニーズに対し迅速な対応を行うとともに、多様な要望にも即応するため器具機材の充実と従事者の技術の修得に努めました。

#### 5. 下水処理場運転事業

下水処理場の運転にあたっては、職員の資質向上と技能・技術の研鑽を図り、施設の機能を十分発揮し、適正な運転管理を行うことにより、放流水の水質を常時良好な状態に保持するよう維持管理に努めました。

#### 6. 道路、公園、河川及び公共施設の清掃等事業

道路、公園、河川及び公共施設については、様々なニーズに迅速かつ適切な対応を心がけることで、市民の安全・安心な暮らしの保全に努めました。

#### 〈附属明細書の作成について〉

一般社団法人及び一般財団法人に関する法律施行規則第34条第3項に規定する「事業報告の内容を補足する重要な事項」が存在しないため、附属明細書は作成しない。

### Ⅲ 役員名簿

平成29年3月31日現在

氏名	役職	出身母体等	就任年月日
長岡 秀樹	理事長	船橋市	H28.4.1 理事長就任
石井 雅雄	専務理事	船橋市	H28.4.1 専務理事就任
須永 浩久	理事（非常勤）	船橋市環境部長	H27.4.1 理事就任
菅原 明美	監事（非常勤）	船橋市会計管理者	H28.4.1 監事就任

### Ⅳ 組織図

平成29年3月31日現在

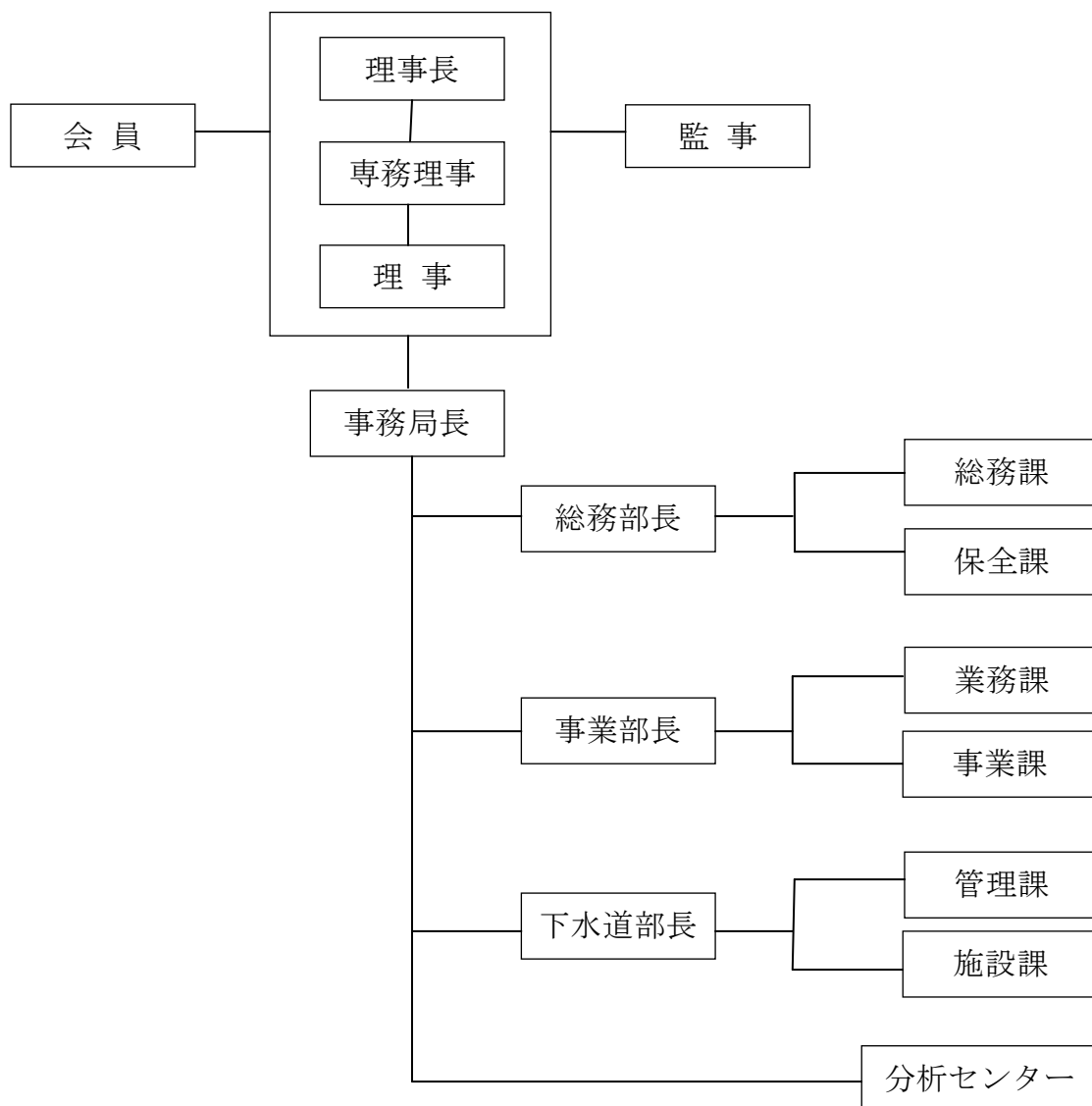

## V 車両整備

### 1. 車両保有状況

平成29年3月31日現在

車種	バキューム車					特殊車	貨物車	保守点検車	業務連絡車	乗用車	マイクロバス	合計
	2t	3t	4t	7t	計							
車両数(台)	4	11	3	1	19	21	14	11	5	3	1	74

### 2. 車両更新状況

バキューム車 1台    特殊車 3台    貨物車 4台    保守点検車 1台  
業務連絡車 1台

## VI 職員に関する事項

( ) 内は女子職員

内訳 区分	平成29年3月31日現在職員数				28.3.31 現在の 職員数	増減
	事務局 総務部	事業部	下水道部 分析センター	計		
事務職	10(4)	4(1)	3	17(5)	16(4)	1
業務職	3	27	39(1)	69(1)	65(1)	4
嘱託職	5	16(1)	39	60(1)	54(1)	6
計	18(4)	47(2)	81(1)	146(7)	135(6)	11

平成28年度 し尿収集実績表

区分 月	定額制		従量制		合計	
	収集回数	収集量	収集回数	収集量	収集回数	収集量
平成28年4月	1,003回	99,440ℓ	1,486回	277,240ℓ	2,489回	376,680ℓ
5月	987	97,840	1,377	263,430	2,364	361,270
6月	990	94,640	1,508	279,390	2,498	374,030
7月	973	91,470	1,391	253,040	2,364	344,510
8月	980	99,470	1,455	271,410	2,435	370,880
9月	975	97,080	1,382	252,580	2,357	349,660
10月	955	96,470	1,424	257,760	2,379	354,230
11月	940	92,380	1,338	248,290	2,278	340,670
12月	935	92,620	1,499	266,000	2,434	358,620
平成29年1月	917	100,770	1,290	240,040	2,207	340,810
2月	912	80,470	1,452	244,190	2,364	324,660
3月	906	84,990	1,505	265,380	2,411	350,370
合計	11,473	1,127,640	17,107	3,118,750	28,580	4,246,390
					平成28年度 受託金額 135,800,000円	

平成28年度 事業実績表

(4-1)

科目 月	公益目的事業収入				
	し尿収集運搬収入		浄化槽汚泥 収集運搬収入		脱水汚泥等 収集運搬収入
	船橋市	習志野市	件数	金額	金額
	金額	金額			
	円	円	件	円	円
平成28年 4月	11,324,000	2,883,700	403	6,074,210	1,279,164
5月	11,316,000	2,883,300	386	6,153,514	1,214,914
6月	11,316,000	2,883,300	480	7,379,570	1,398,333
7月	11,316,000	2,883,300	445	6,229,736	1,450,906
8月	11,316,000	2,883,300	424	9,475,253	1,213,049
9月	11,316,000	2,883,300	394	6,292,596	1,098,144
10月	11,316,000	2,883,300	319	5,426,400	1,273,026
11月	11,316,000	2,883,300	394	5,901,860	1,148,777
12月	11,316,000	2,883,300	390	5,224,700	1,481,414
平成29年 1月	11,316,000	2,883,300	363	5,340,383	1,384,510
2月	11,316,000	2,883,300	332	7,065,210	1,158,161
3月	11,316,000	2,883,300	376	6,226,249	656,991
合計	135,800,000	34,600,000	4,706	76,789,681	14,757,389

平成28年度 事業実績表

(4-2)

科目 月	公益目的事業収入			
	駅前清掃収入	西浦下水処理場 運転管理収入	公共下水道 管渠管理収入	小計
	金額	金額	金額	
	円	円	円	円
平成28年 4月	1,566,000	14,154,200	12,501,000	49,782,274
5月	1,334,000	14,154,200	10,649,000	47,704,928
6月	1,450,000	14,154,050	11,575,000	50,156,253
7月	1,450,000	16,428,650	11,575,000	51,333,592
8月	1,450,000	16,428,425	11,575,000	54,341,027
9月	1,450,000	16,428,425	11,575,000	51,043,465
10月	1,450,000	16,428,425	11,575,000	50,352,151
11月	1,450,000	16,428,425	11,575,000	50,703,362
12月	1,450,000	16,428,425	11,575,000	50,358,839
平成29年 1月	1,450,000	16,428,425	11,575,000	50,377,618
2月	1,450,000	16,428,425	11,575,000	51,876,096
3月	1,450,000	16,428,425	17,575,000	56,535,965
合計	17,400,000	190,318,500	144,900,000	614,565,570



平成28年度 事業実績表

(4-3)

科目 月	収益事業等収入				
	監視センター・排水 機場監視点検収入	浄化槽 保守点検収入		浄化槽設備等 工事収入	
	金額	件数	金額	件数	金額
	円	件	円	件	円
平成28年 4月	8,494,279	1,511	7,011,365	82	3,929,600
5月	8,485,319	1,258	6,111,365	120	4,858,663
6月	8,617,439	1,328	6,347,865	175	10,103,900
7月	8,533,080	1,508	6,942,065	101	3,579,896
8月	9,081,480	1,250	6,121,465	88	2,999,600
9月	8,687,440	1,298	6,243,865	57	2,197,600
10月	8,473,280	1,492	6,926,911	78	3,363,400
11月	8,481,040	1,239	5,965,922	69	12,883,315
12月	8,572,640	1,281	6,105,100	59	1,860,690
平成29年 1月	8,474,360	1,481	6,821,300	58	4,160,512
2月	8,461,000	1,221	5,844,100	53	3,267,900
3月	8,758,359	1,289	6,096,800	69	3,800,078
合計	103,119,716	16,156	76,538,123	1,009	57,005,154

平成28年度 事業実績表

(4-4)

科目 月	収益事業等収入				総計
	給排水設備等 清掃収入		下水処理場 運転管理収入	小計	
	件数	金額	金額		
	件	円	円	円	円
平成28年 4月	174	6,998,800	7,720,083	34,154,127	83,936,401
5月	173	5,895,573	13,063,967	38,414,887	86,119,815
6月	156	7,384,813	7,712,083	40,166,100	90,322,353
7月	159	6,183,278	7,712,083	32,950,402	84,283,994
8月	133	7,268,573	7,712,083	33,183,201	87,524,228
9月	152	6,376,242	7,712,087	31,217,234	82,260,699
10月	204	8,191,108	7,712,083	34,666,782	85,018,933
11月	152	6,346,123	7,712,083	41,388,483	92,091,845
12月	198	6,453,773	7,712,083	30,704,286	81,063,125
平成29年 1月	177	7,568,039	7,712,083	34,736,294	85,113,912
2月	188	11,153,433	7,712,083	36,438,516	88,314,612
3月	177	15,879,013	7,712,083	42,246,333	98,782,298
合計	2,043	95,698,768	97,904,884	430,266,645	1,044,832,215